

## "Identificazione per iscrizione cavalli ai ruoli FISE"

Nel caso di documento di Identificazione straniero, già registrato in BDE, non redatto in Inglese o Francese  
Alla cortese attenzione della **Federazione Italiana Sport Equestri**, Viale Tiziano, 74 - 00196 - Roma

Nome del cavallo		Timbro e firma del Comitato Regionale	
Razza e numero certificato di origine / Breed and registration no. Race et numéro de stud-book / Raza y número del registro genealógico			
Anno di nascita Year of birth Année de naissance Fecha de nacimiento	Nazione di nascita Country of birth Pays de naissance País de nacimiento	Padre / Sire / Père / Padre	
Sesso / Sex / Sexe / Sexo	Mantello / Colour / Robe / Capa	Madre / Dam / Mère / Madre	
		Padre della madre / Sire of Dam / Père de la mère / Padre de la madre	
Descrizione grafica/Description/Signalement descriptif/Senas descriptivas			Ente Emittitore e N° Passaporto d'origine
Scrivere in stampatello    Use block capitals only    Ecrire en majuscules    Escribir en mayúsculas			
Testa / Head / Tête / Cabeza			
AS / LF / AG / AI			
AD / RF / AD / AD			
PS / LH / PG / PI			
PD / RH / PD / PD			
Corpo / Body / Corps / Cuerpo			
Altezza / Hauteur / Height / Altura			
Altri elementi di identificazione / Additional ID / Identification supplémentaire / Identificación adicional			
Micro Chip / Micro plaquette	Marchi/brand/fer rouge/hierro ardiendo	Numero UELN	

**Descrizione grafica  
Outline diagram  
Signalement graphique  
Reseña gráfica**

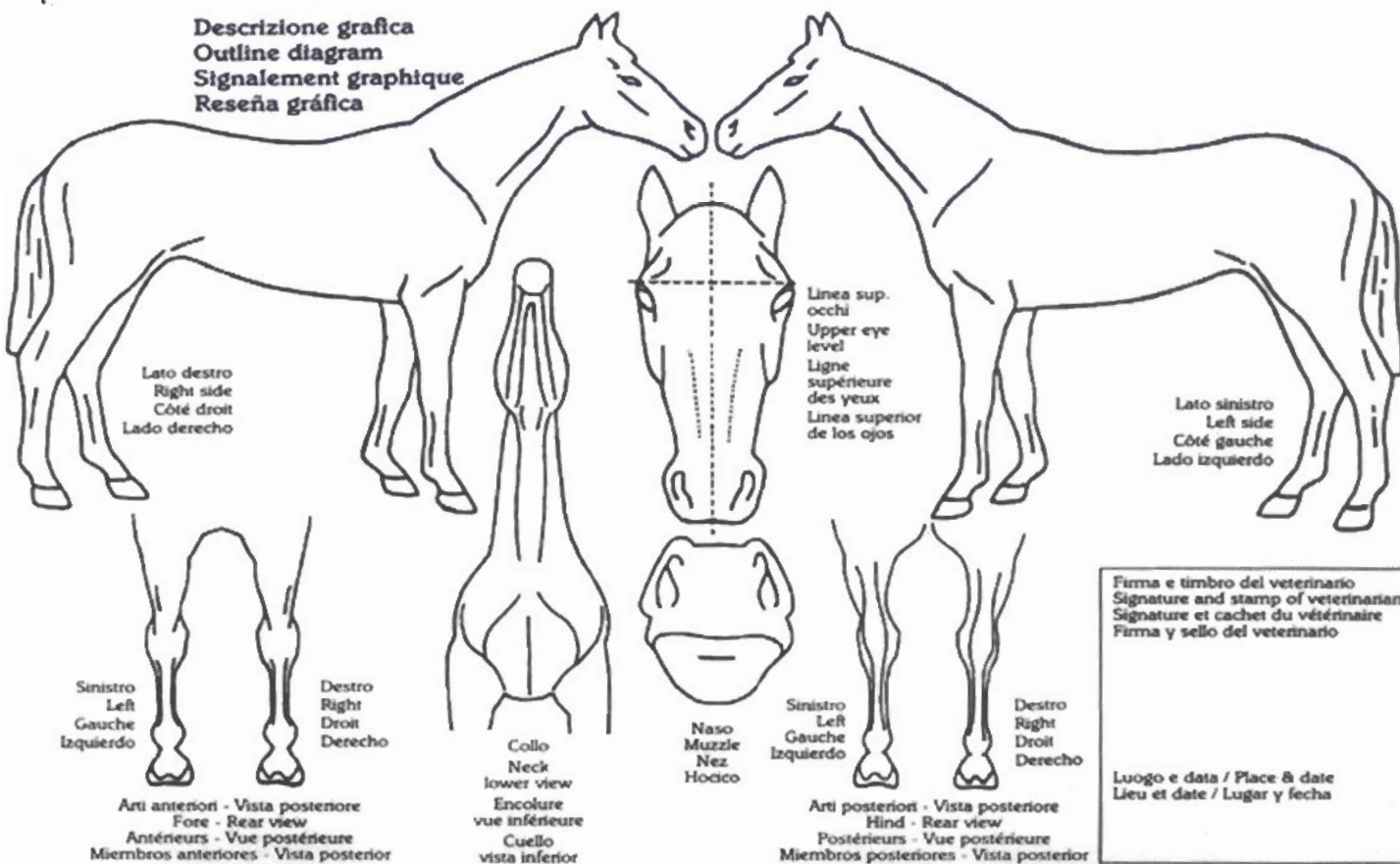

Firma e timbro del veterinario  
Signature and stamp of veterinarian  
Signature et cachet du vétérinaire  
Firma y sello del veterinario

Luogo e data / Place & date  
Lieu et date / Lugar y fecha